YENİ

YÜZBAŞI

VOLKAN

ALFA Yayınları

HAFTALIK DERGİ
SAYI 1 - 15 LİRA

By Sarkomer

Biz Bize

Yeniden Çıkarken

Eski ve yeni tüm okurlarımıza Merhaba!

On beş aylık bir aradan sonra yine her hafta sizlerle birlikte olmanın sevincini yaşıyoruz. Yüzbaşı VOLKAN'ın yokluğunu duyan, yeniden çıkmamız için mektup ve telefonlarıyla bizi teşvik eden değerli okuyucularımızın ilgisine lâyık bir dergi verebilmenin çabası içindeyiz.

Yurdumuzda yayınlanan resimli romanlar arasında Yüzbaşı VOLKAN'ın özel ve seçkin bir yeri olduğu inancımızı eski okurlarımız bizimle paylaşacaklardır. Yüzbaşı VOLKAN'ın konuları gazete ve manşetleri kadar günceldir. Olayların perde arkasını olanca gerçeği ve çıplaklığıyla sergilerken objektiftir, taraf tutmaz. Gerektiğinde tüm karşıt görüşleri yansıtır ama yorumu okuyucuya bırakır. Yüzbaşı VOLKAN vurucu, kırıcı, kan dökücü bir tip değildir. Barışcıdır, insalcıldır. Fakat vatanının çıkarları söz konusuysa ve görevi gerektiriyorsa bir makineli tüfeğin mermileri kadar hızlı ve kahredici olur. Kısacası barış için savaşmak temel prensibidir.

Yüzbaşı VOLKAN okuyucu ile 1972 yılında günlük gazete sayfalarında tanıştı. İrili ufaklı bir çok gazetede ilgiyle izlendikten sonra 9 Temmuz 1976 da TAY Yayınları tarafından haftalık dergi olarak yayınlanmaya başladı. 15 Aralık 1978 tarihine kadar 128 hafta boyunca okuyucularını maceradan maceraya sürükledi. Yüzbaşı VOLKAN'ın geniş okuyucu kitlelerine ulaşıp kaynaştığı o dönemde, ilgi, destek ve yardımlarını esirgemeyen TAY Yayınları sahibi, değerli büyüğümüz Sayın SEZEN YALÇINER'e en içten minnet ve teşekkürlerimizi sunmayı borç biliriz. 15 Aralık 1978 den sonra yayın hayatını Tercüman Çocuk dergisi sayfalarında sürdüren Yüzbaşı VOLKAN, bugün başlıbaşına bir dergi olarak yeniden elinizde.

Bu yeni yayın döneminde sizlerin ilgi ve beğenisini sürekli kılabilmek için, değişen zamanla birlikte derginiz de kendisini yenileyecektir. Çok değerli ilginize küçük bir karşılık olarak, beğeneceğinizi umduğumuz armağanlar dağıtmaktayız. Armağanlar ve şans numaranız arka kapaktadır. Noter huzurunda yapılacak çekilişte kazanan numaralar derginizde ilan edilecektir.

Her hafta Yüzbaşı VOLKAN sayfalarında buluşmak ve güncel olayların heyecanını birlikte yaşamak üzere hoşçakalın!

Ali Recan

YÜZBAŞI VOLKAN VE ARKADAŞLARI UÇAKLARINA YÜRÜDÜLER...

BARIŞIN GÜVERCİNLERİ, SAVAŞIN ÇELİK KANATLI KARTALLARI...

...GÖKYÜZÜNE KANAT AÇIP BATIYA YÖNELDİLER...

YUNANLILAR, TÜRK TATBİKATLARINI GENELLİKLE ÇOK YAKINDAN İZLEDİKLERİNDEN ÖLÜM SAÇMAYA HAZIR NAMLULAR SÜREKLİ OLARAK BİRBİRİNİ GÖZLERLER...

...SİNİRLERİ GEREN BİR SOĞUK SAVAŞTIR BU...

KOMŞULARIMIZIN HAK İDDİA ETTİKLERİ ULUSLARARASI HAVA SAHASINDAYIZ...

YÜZBAŞIM! SAĞIMIZDA ÜÇ MİRAGE!..

GÖRDÜM...

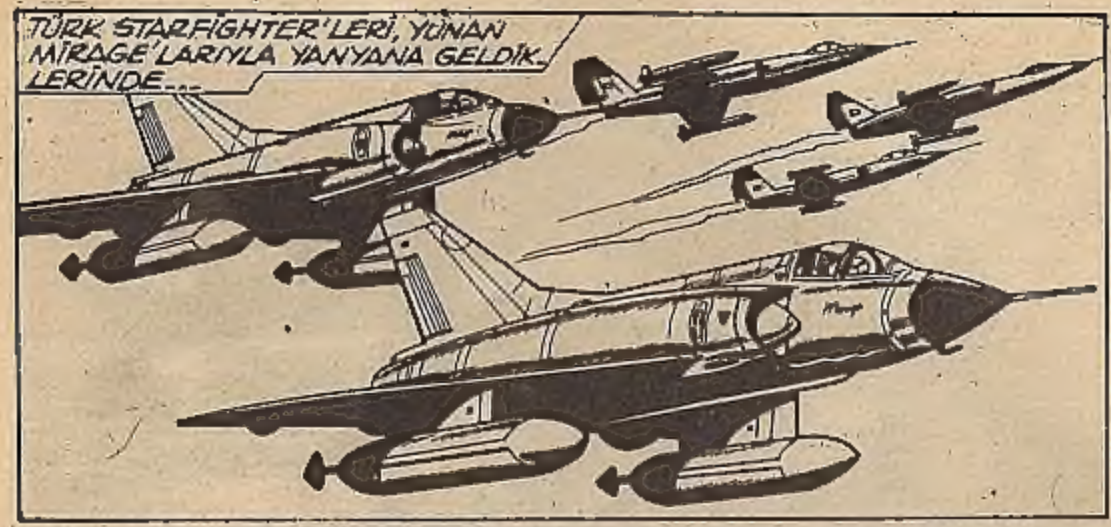
TÜRK STARFIGHTER'LERİ, YUNAN MİRAGE'LARIYLA YANYANA GELDİKLERİNDE...

...YUNAN FİLO KOMUTANININ ULUSLARARASI PİLOT SELÂMI VERDİĞİNİ GÖRDÜLER...

YÜZBAŞI VOLKAN DA AYNI ŞEKİLDE KARŞILIK VERDİ...
VOLKAN

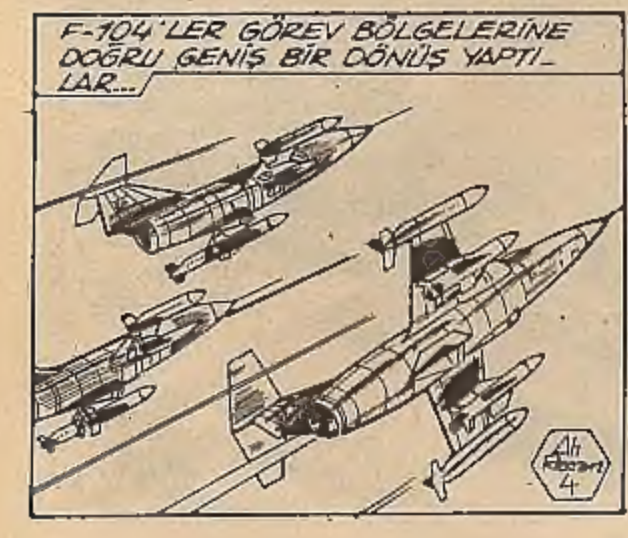
F-104'LER GÖREV BÖLGELERİNE DOĞRU GENİŞ BİR DÖNÜŞ YAPTILAR...
Ali Kocaman 4

-JETLERİN KENDİLERİNE GÖSTERİLEN HEDEFLERE DALMALARINDAN HEMEN SONRA...

...ÇIKARMA ALANI GERÇEK BOMBA PATLAMALARIYLA İNLEDİ...

BOMBARDIMAN DUMANLARI DAĞILMADAN ÇIKARMA GEMİLERİ SAHİLE KAPAK ATTILAR...

HER BİRİ NAMLUDAN FIRLAYAN BİRER MERMİ GİBİ KUMSALA ÇIKAN MEHMETÇİKLER...
...KIBRIS'A ÇIKTIKLARI GÜNKÜ KADAR HIRSLI, AZİMLİ VE KENDİLERİNE GÜVEN İÇİNDEYDİLER...
"ALLAH! ALLAH!" SESLERİ EGE SAHİLLERİNE ÇARPA ÇARPA YANKILANIYORDU...

TAM O SIRADA
YÜZBAŞI VOLKAN'A EMİR! UÇUŞ GÖREVİNİZ GERİ ALINDI... HEMEN ÜSSE DÖNÜN!..
Ali Kocaman 5

VOLKAN
SİZ DEVAM EDİN ARKADAŞLAR! BENİM DÖNMEM EMREDİLİYOR...

KAHRAMANIMIZ ARKADAŞLARINDAN AYRILDI...

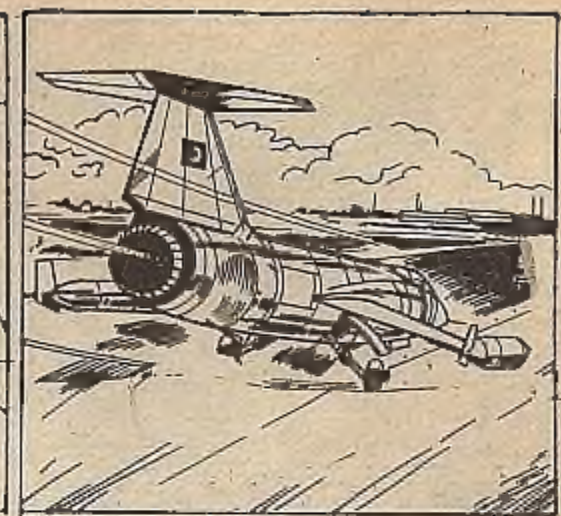

KOMUTAN HEMEN SİZİ GÖRMEK İSTİYOR YÜZBAŞIM... SOYUNMADAN ÖYLECE GELİN!..

KOMUTANIN BENİ BÖYLE APAR TOPAR ÇAĞIRDIĞI ZAMANLAR YOLUNDA GİTMEYEN BİR ŞEY VARDIR MUTLAKA...
Ali Rıza Bey 6

BENİ EMRETMİŞSİNİZ EFENDİM...
RAHAT YÜZBAŞI!

UÇUŞ TULUMUNU ÇIKARMAYIŞIN İYİ OLDU... ÇÜNKÜ HEMEN HAVALANACAKSIN...

ÜSTEĞMEN NEVZAT'IN KULLANDIĞI MENTOR TİPİ BİR UÇAĞIMIZI ÖZEL BİR KEŞİF GÖREVİYLE EGE ADALARINA GÖNDERMİŞTİK...

YUNANLILARIN, ON İKİ ADAYI ANLAŞMALARA AYKIRI OLARAK SİLAHLANDIRDIKLARINI HEPİMİZ BİLİYORUZ... ÜSTEĞMEN NEVZAT'IN GÖREVİ BU RALARDAKİ ASKERİ TESİSLERİN FOTOĞRAFLARINI ÇEKMEKTİ...

YUNANLI ÇIĞIRTKAN POLİTİKACILAR SIKSIK BİRLEŞMİŞ MİLLETLER, LAHEY ADALET DİVANI GİBİ KURULUŞLARDA PATIRTI KOPARIYORLAR... ONLARIN ANLAŞMALARA UYMADIKLARINI MASA BAŞINDA KANITLAMAK İÇİN BU FOTOĞRAFLAR GEREKLİYDİ...
Ali Rıza Bey 7

ÜSTEĞMEN NEVZAT, GÖNDERDİĞİ SON ŞİFRELİ MESAJDA, BİR ARIZA NEDENİYLE MECBURİ İNİŞ YAPMAK ZORUNDA OLDUĞUNU BİLDİRDİ...

GÖREVİN, KAYBOLAN BU UÇAĞIMIZI ARAYIP BULMAKTIR...YUNAN ADALARI ÜSTÜNDE YAPACAĞIN UÇUŞLARIN GİZLİ KALMASINA ÇALIŞACAKSIN
BAŞ-ÜSTÜNE!

ÜSTEĞMEN SELÇUK BİR FANTOM'DA HAVALANMAK ÜZERE SENİ BEKLİYOR... ŞANSINIZ AÇIK OLSUN!..
SAĞOLUN KOMUTANIM!

ÇALIŞTIR REAKTÖRLERİ SELÇUK... HEMEN HAVALANIYORUZ!..
BAŞÜSTÜNE!

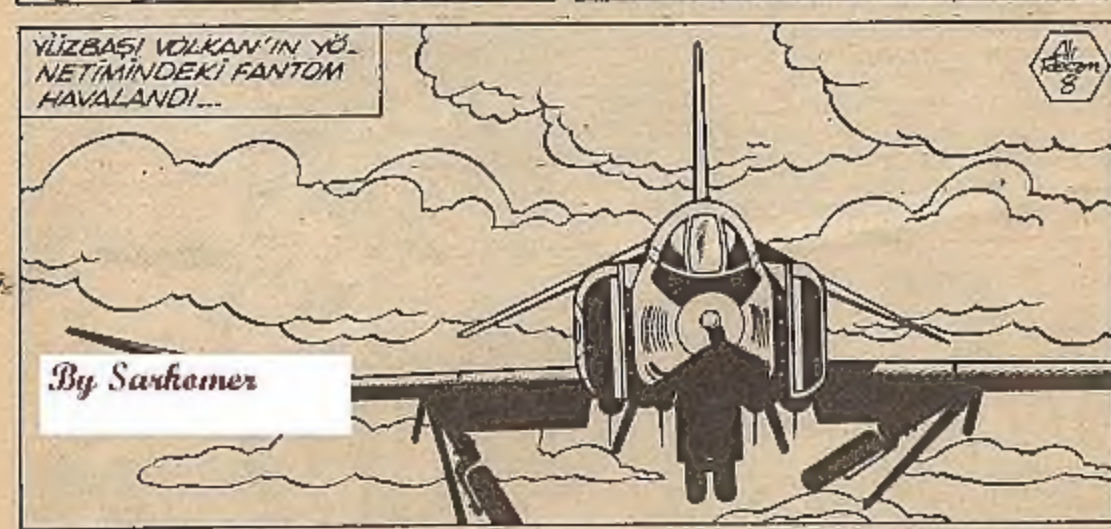
YÜZBAŞI VOLKAN'IN YÖNETİMİNDEKİ FANTOM HAVALANDI...
By Sarkomer

YUNAN RADARLARINDAN GİZLENMEK İÇİN DENİZ YÜZEYİNE ÇOK YAKIN UÇALIM...

NE ZAMAN DENİZ ÜSTÜNDE ALÇAK İRTİFADA UÇSAM KIBRIS'A GİDİŞİMİZİ HATIRLARIM...

ÜSTEĞMEN NEVZAT, BAĞLANTI KESİLMEDEN ÖNCE SON ŞİFRELİ MESAJINI GÖNDERDİĞİNDE BU BÖLGEDEYMİŞ...
İNİŞ YAPABİLECEĞİ YERLERİ GÖZDEN GEÇİRELİM!..

UZUNCA BİR ARAŞTIRMADAN SONRA...
TAMAM SELÇUK... T-34 ORADA...
EVET YÜZBAŞIM... AĞAÇLARIN ARASINA ÇEKİLMİŞ...

ARAMA RADARIMIZ, BATIDAN YUNAN UÇAKLARININ BİZE DOĞRU GELDİKLERİNİ GÖSTERİYOR...

VOLKAN
VARLIĞIMIZI ANLAMAKTA GEÇ KALDILAR ONLAR BURAYA GELENE KADAR BİZ TÜRKİYE'YE DÖNERİZ...

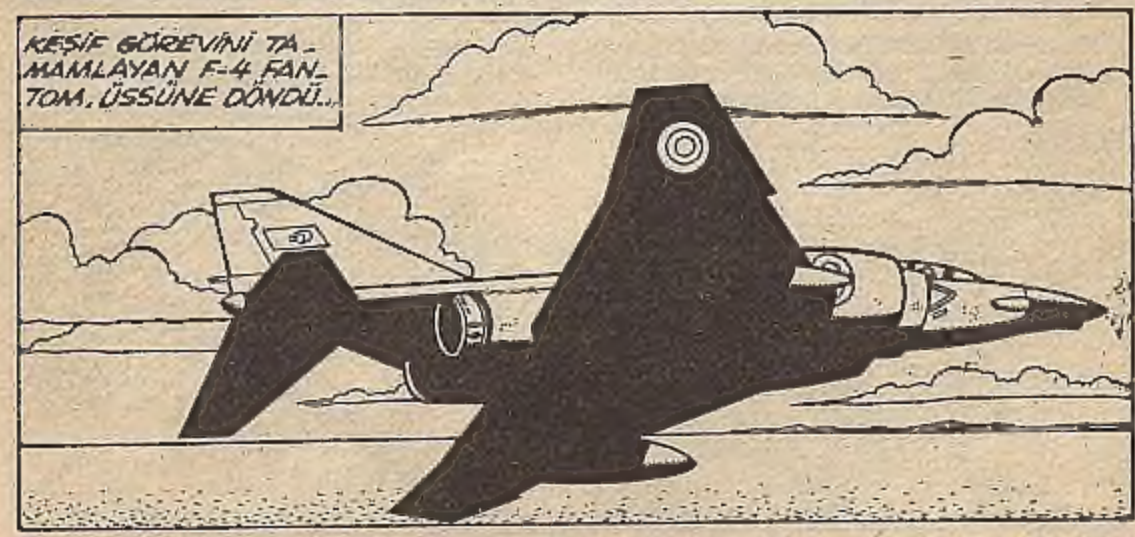
KEŞİF GÖREVİNİ TAMAMLAYAN F-4 FANTOM, ÜSSÜNE DÖNDÜ...

UÇAĞIN YERİNİ BULMAKLA GÖREVİN BİTMİYOR, VOLKAN... ORAYA GİDECEK VE PİLOTUN BAŞINA NE GELDİĞİNİ ÖĞRENECEKSİN...

YUNANLILAR HERHANGİ BİR AÇIKLAMA YAPMADIKLARINA GÖRE NEVZAT'I YAKALADIKLARINI SANMIYORUM UÇAK HAVALANACAK DURUMDAYSA TÜRKİYE'YE GETİRECEKSİN...
Alr 10

BU MÜMKÜN OLMAZSA UÇAĞI KİMLİĞİ BELLİ OLMAYACAK ŞEKİLDE TAHRİP EDECEKSİN!.. YUNANLI POLİTİKA CANBAZLARINA YENİ BİR PROPOGANDA FIRSATI VERMEMELİYİZ...

HAVA KARARINCA, S-2 TRACKER TİPİ BİR TÜRK UÇAĞI EGE DENİZİ ÜSTÜNDE BATIYA DOĞRU AÇILDI...

ATLAMA NOKTASINA YAKLAŞIYORUZ YÜZBAŞIM!.. İYİ ŞANSLAR...
TEŞEKKÜR EDERİM...

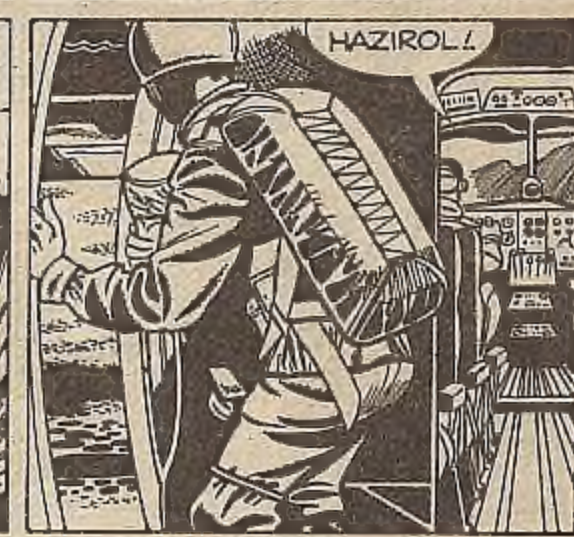
HAZIROL!

ATLA!..

KENDİNİ GECENİN KARANLIK KUCAĞINA BIRAKAN KAHRAMANIMIZ...
...BİLİNMEYEN TEHLİKELERE DOĞRU İNMEYE BAŞLADI...
Alr 11

S-2 TRACKER DÖNÜŞ YOLUNU TUTMUŞ, YÜZBAŞI VOLKAN GİZLİ GÖREVİYLE BAŞBAŞA KALMIŞTI...

YÜZBAŞININ YERİNDE OLMAK İSTEMEZDİM...NASIL DÖNECEĞİ BİLE BELLİ DEĞİL...

O, GÜÇ GÖREVLERİN ADAMIDIR...

BUGÜN HAYVANLARI TOPLAMAKTA ÇOK GECİKTİK NİKO... HEY! ŞURAYA BAK! BİR PARAŞÜTCÜ

EVET.. EVET.. AMCAM BUGÜN TÜRK UÇAKLARININ DA ÜSTÜMÜZDE DOLAŞTIĞINI SÖYLEMİŞTİ..ASKERLERE HABER VERELİM...

AŞAĞIDA...

AŞAĞIDA BENİ NELERİN BEKLEDİĞİNİ BİLMİYORUM...

UÇAĞI KOLAYCA TAMİR EDİP HAVALANDIRABİLİR SEM İŞİM PEK ZOR SAYILMAZ...

NİKO! KOŞ ASKERLERE HABER VER!

PEKİ BABA...

KAHRAMANIMIZ YERE İNDİ...

PARAŞÜTÜMÜ ŞU KAYALARIN ARASINA GİZLEYEYİM...

HAVA KEŞFİNDE GÖRDÜĞÜM KADARIYLA UÇAK ADANIN GÜNEY BATISINDAYDI...

BİR SES!.. BİRİSİ KURU BİR DALA BASTI...

HEY, KİMSİN SEN?

ÜNİFORMASI YOK... ADA HALKINDAN BİR SİVİL BU...
SANA SORUYORUM.. CEVAP VER!

ÖNCE SİLAHINI BIRAK, ÖYLE KONUŞALIM...

SORACAKLARIMA CEVAP VERİR SEN SANA KÖTÜLÜĞÜM DOKUNMAZ...
14

BURALARA MECBURİ İNİŞ YAPAN BİR UÇAĞI ARIYORUM...NEREDE OLDUĞUNU BİLİYOR MUSUN?..
HEY! YANILMIYORSAM SEN TÜRKSÜN...

TÜRKÇE KONUŞABİLİRİZ... BEN DE TÜRKÜM...ADIM MUSTAFA... BANA GÜVENEBİLİRSİNİZ...

BEN DE YÜZBAŞI VOLKAN...SİZE RASTLADIĞIMA MEMNUN OLDUM..
BU ADADA TURİSTİK EŞYA YAPAR SATARIM... BİR KIZIMDAN BAŞKA KİMSEM YOK HAYATTA..

BU SIRADA YUNAN JANDARMA KARAKOLUNDA...
KUMANDANIM! BU ÇOCUK BİR PARAŞÜTÇÜNÜN İNDİĞİNİ GÖRMÜŞ...
PARAŞÜTÇÜ MÜ? NEREDE GÖRDÜN KÜÇÜK?..

SIĞIR OTLATTIĞIMIZ TEPELERDE... BABAM DA GÖRDÜ... BENİ SİZE GÖNDERDİ...
15

ÇABUK ÇİPLERE! ÇOCUĞUN TARİF ETTİĞİ YERE BAKACAĞIZ...

AYNI ANDA...
NEREYE GİDİYORUZ, MUSTAFA?
BİZE GİDELİM!... DEDEDEN KALMA BİR EVİM VAR... BURAYA YAKIN...

EVİNİZE SONRA GİDERİZ... ÖNCE UÇAĞI BULMAM GEREK..

EVDEKİNİ DE GÖRMEK İSTEYECEĞİNE EMİNİM YÜZBAŞIM...

İÇERİ GİRDİKLERİNDE...
KIPIRDAMA!... KİMSİN VE NEDEN GELDİN?..

SAKİN OL NEVZAT! YENİ KONUĞUMUZ YABANCI DEĞİL...
16

ÜSTEĞMEN NEVZAT!?
YÜZBAŞI VOLKAN!?

BU NE SÜRPRİZ YÜZBAŞIM?..
SENİ SAĞ GÖRDÜĞÜME ÇOK SEVİNDİM...

NE GELDİ BAŞINA?..
MOTORDAKİ BİR BOZUKLUK SEBEBİYLE SERT BİR İNİŞ YAPMAK ZORUNDA KALDIM... BAŞIMI ÇARPIP BAYILMIŞIM...

MUSTAFA VE KIZI BENİ UÇAKTAN ÇIKARIP TEDAVİ ETTİLER... RAYOM DA BOZULMUŞTU... UÇAĞI ÇALI-ÇIRPIYLA GİZLEMEYE ÇALIŞTIK...

BU ARADA YUNAN ASKERLERİ HARETE GEÇMİŞLERDİ...
17
ÇOBANIN TARİF ETTİĞİ YER BURASI.. PARAŞÜTÇÜ BURALARDA BİR YERE İNMİŞ...

İNİN ÇİPLERDEN! ÇEVREYİ ARA- YACAĞIZ...

BU KÖPEK- LERE NE OLU- YOR BÖYLE ?

BİR KOKU ALDILAR GALİBA..
GELİN BU TARAFA !

BU NE ? VAY CANINA !

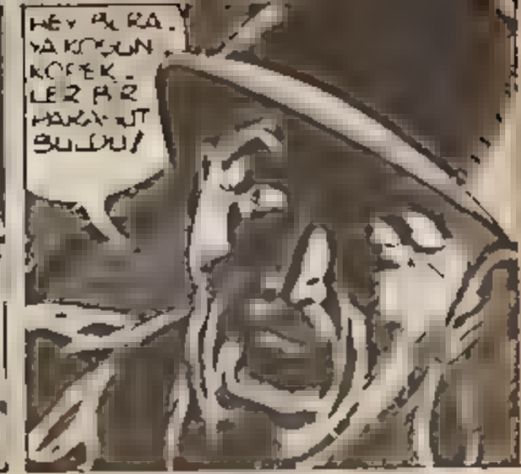
HEY PURA. YAKOŞUN KÖPEK- LER BİR PARAŞÜT BULDU!

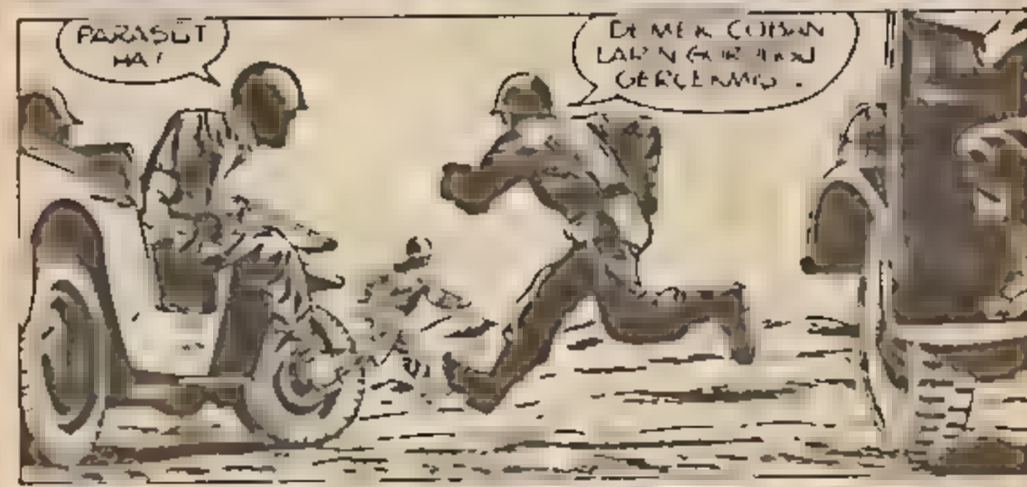
PARAŞÜT HA!
DEMEK ÇOCUK- LARIN GÖRÜŞÜ GERÇEKMİŞ.

TEĞMEN DİMİTRİOS- TAN KAKAKİSAHA! BİR PARAŞÜT BULDUK ARAŞTIRMAYI SUR- DÜRÜYORUZ....

EVET - ADA-MIZA BIR CASUS VE-YA SABO-TAJCININ NDIĞI KE-SIN ..
BAŞIMIZA İŞ AÇIL-DI...

PARAŞÜTÇÜ DAHA SONRA BU YÖNE DOĞRU GİTMİŞ...

KÖPEKLER ONU BULUR ..

BU SIRADA .
GİDİP UÇAĞIN NE DURUMDA OLDU-ĞUNA BİR BAKALIM NEVZAT
BEN DE SİZİN-LE GELEYİM YÜZBAŞIM...

SAĞOL MUSTAFA ! FAKAT BURADA KALMAN DAHA İYİ... ÇATIŞMAYA GİRERSEK İZİMİZİ KAYBET-TİREBİLMEK İÇİN KALABALIK OLMAMALIYIZ ..

YÜZBAŞI VOLKAN VE İSTEĞİNEN NEVZAT UÇAĞA DOĞRU YOLA ÇIKARLARKEN ..

KÖPEKLİ ASKERLER İZLEMEYİ SÜRDÜRÜYORLARDI. .

UÇAĞI HAVALANDIRAMAZSAK NE OLACAK YÜZBAŞIM ?
TANINMIYACAK ŞEKİLDE TAHRİP EDECE-ĞİZ .

BABA ! ASKER-LER BU TARA-FA DOĞRU GELİYOR-LAR ..

AÇIN KAPIYI !

NE İSTİYOR-
SUNUZ?

PARAŞÜT
YLE B

BIRAK NUMARAYI BABALIK/SE-
NIN TÜRKLERE YAKINLIK GÖSTER-
DİĞİNİ BİLİYORUZ...

Ry Sarkomer

DÜŞMANLARIMIZA YARDIM EDENİ
NE YAPARIZ BİLİYOR
MUSUN?..
KAT BURADA KI-
Z MLA BENDEN

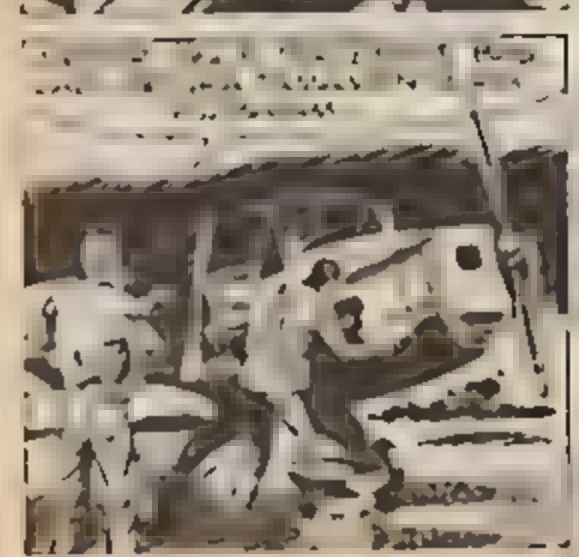

MIZ ZOR...

EVDE KİMSE YOK KOMUTANIM.

SEN ŞU KORULUĞA GİZLEN VE EVİ GÖZETLE / GİREN ÇIKAN OLURSA BANA TEL. SİZLE BİL. DİRİ..
BAŞUSTU.. NE

VOLKAN VE
LEME DEVRESİ BOZUK SAN YORUM...

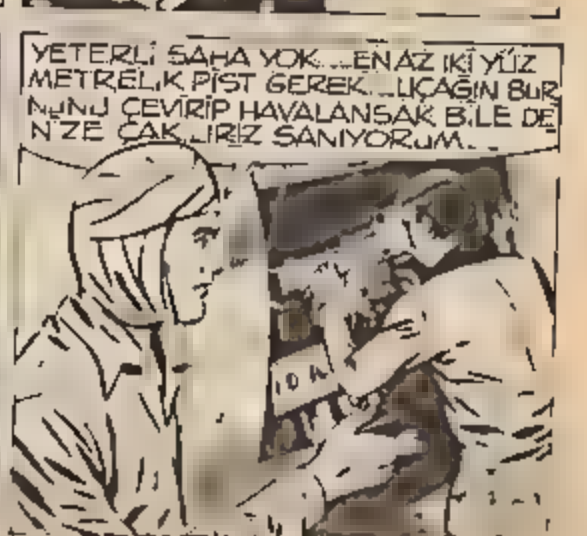
YETERLİ SAHA YOK...EN AZ İKİ YÜZ METRELİK PİST GEREK...UÇAĞIN BURNUNU ÇEVİRİP HAVALANSAK BİLE DENİZE ÇAKILIRIZ SANIYORUM..

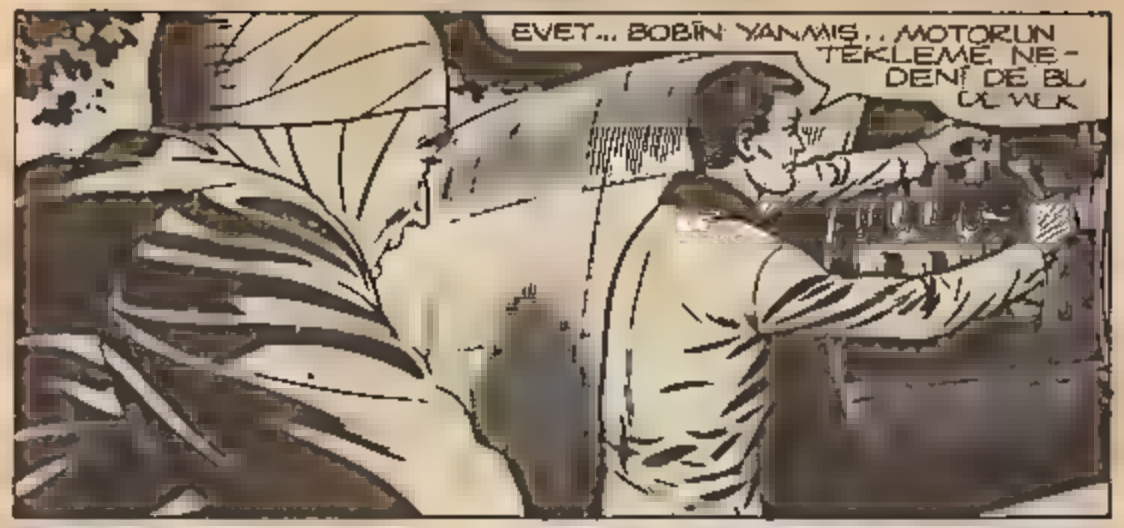
EVET... BOBİN YANMIŞ.. MOTORUN TEKLEME NEDENİ DE BU OLMALI

NE YAPABİLİRİZ YÜZBAŞIM?
BELKİ HERHANGİ BİR OTO VEYA KAMYONUN ENDÜKSİYON BOBİNİYLE BİZİM BOBİNİN SARGISINI ONARABİLİRİZ.

EVE DÖNELİM.. BELKİ MUSTAFA BİZE BU KONUDA YARDIMCI OLABİLİR

İKİ TÜRK PİLOTU DÖNÜŞ YOLUNU TUTTULAR...

DUYUYORMUSUN NEVZAT?
EVET YÜZBAŞIM... CİP SESLERİ...

ŞU ÇALILARA GİZLENELİM...

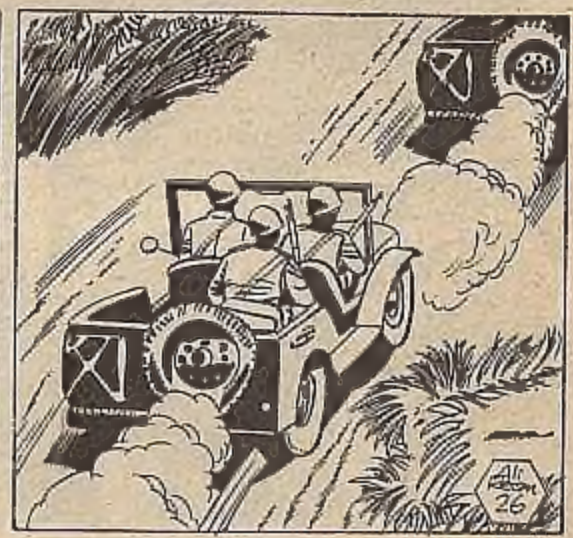
26

GECENİN BU SAATİNDE GEZMEYE ÇIKMIŞ OLAMAZLAR...
BİZİ ARIYORLAR BELKİ DE...

HER AN UÇAĞI VEYA BİZİ BULABİLİRLER... YİTİRECEK ZAMANIMIZ YOK...

EVE YAKLAŞTIK...
27

DİKKATLİ OLALIM... BELKİ DE EVDE YUNAN ASKERLERİ BİZİ BEKLİYORLAR...

NEVZAT!
DU YÜZBAŞIM?

ŞEY GÖRDÜM... BELKİ BİR NAMLU BELKİ BİR MİĞFER...

EVİ GÖZETLİYORLAR MI DERSİN YÜZBAŞIM ?
OLABİLİR... SEN BURADA BEKLE BEN GİDİP BİR BAKAYIM...

BEN DE GELEYİM...
HAYIR NEVZAT... BAŞIM DERDE GİRERSE YARDIMIMA KOŞACAK BİRİ KALMALI ARKAMDA...

VE GEREKİRSE BENİ KORU!
TÜNE!

LARIN ÜSTÜNDE EN UFAK BİR SES ÇIKARMADAN SÜRÜNÜYORDU...

BU ARADA ASKERLER ARAŞTIRMAYI SÜRDÜRÜYORLARDI...
NİKO! TÜRK'ÜN EVİNE GİREN ÇIKAN OLDU MU ?..

HAYIR TEĞMENİM... KİMSE GİRMEDİ VE ÇIKMADI... GÖZLEMEYE DEVAM EDİYORUM...

YÜZBAŞI VOLKAN TÜRK KEŞİF UÇAĞINI KURTARAMAZ VEYA TAHRİP EDEMEZSE YUNANLI POLİTİKACILAR ULUSLARARASI PROPOGANDA İÇİN SAĞLAM BİR KOZ KAZANACAKLAR...

BU SÜRÜKLEYİCİ MACERANIN ARKASINI GELECEK HAFTA OKUYACAKSINIZ...

Gelecek macera

YAŞAMAK İÇİN ÖLDÜR!

YÜZBAŞI YOLKAN YÖNETİMİNDEKİ KOMANDO BİRLİĞİNİN KIBRIS BASKININDA ELE GEÇİRDİĞİ ÇOK GİZLİ BELGELER... ULUSLARARASI TERÖRÜN KORKUNÇ TIRMANIŞI...

Sahibi ve Sorumlu Yönetmeni: Ali Recan-Pazarlama Müdürü: Alpan Mutlkoğlu
Adres: Cataloçeşme Sokak, No: 40 Torun Han Kat: 2 Çağaloğlu—İSTANBUL
Tel: 26 81 50 P.K.: 160 Beyazıt—İSTANBUL

Bu haftanın armağanları

3 Okuyucuya Çin malı **BANNER DELUXE** fotoğraf makinesi

10 OKUYUCUYA
Oyuncak Kitaplar Serisi
1–ALAADDİN
2–SİNDERELLA
3–PİNOKYO
4–PAMUK PRENSES

Kupon biriktirip gönderme külfetine katlanmadan kazanacaksınız. Şans numaranız arka kapaktadır. Noter huzurunda yapılacak çekilişte kazanan numaralar dergimizde ilan edilecektir. Hepinize bol Şans dileriz.